



# Copa YCA Mar del Plata 2024

## Regata Inicio - Persecución

23 de marzo – 14:00 horas

### RECORRIDO

#### RECORRIDO MARCAS FIJAS:

- Estará determinado por las boyas inflables descritas en el párrafo de más abajo.
- Línea de **PARTIDA/LLEGADA**: Será establecida en proximidades de Cabo Corrientes.
- Las posiciones geográficas de las marcas son aproximadas.

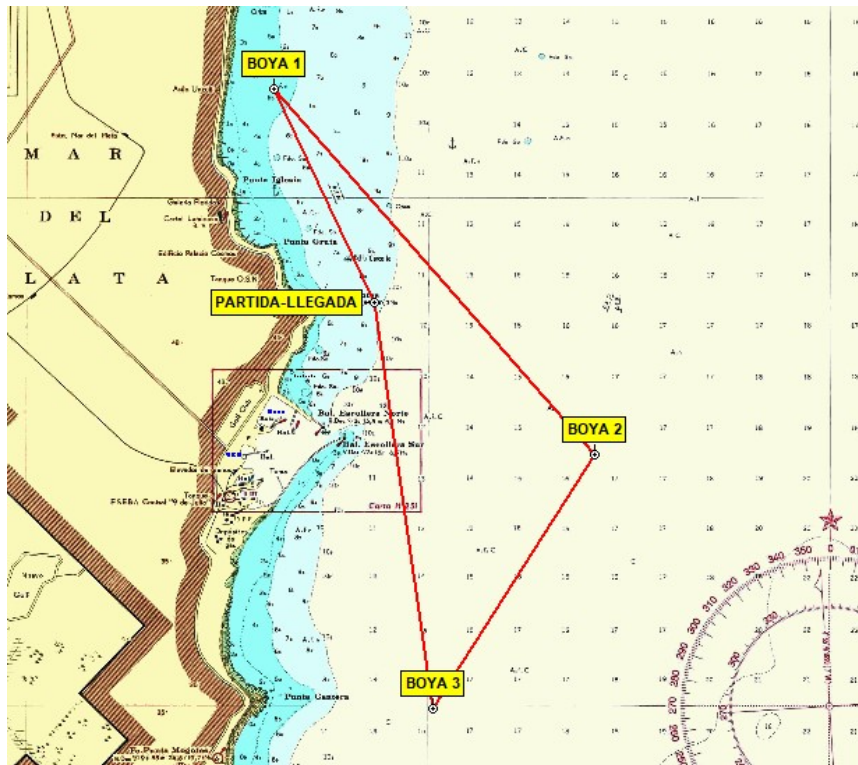

- **Recorrido:** Largada – Boya 1 por estribor – Boya 2 por estribor – Boya 3 por Estribor – Llegada

#### Posiciones Geográficas de las Boyas:

- |                             |                   |                    |
|-----------------------------|-------------------|--------------------|
| • Largada – Cabo Corrientes | Lat. 38° 01,000 S | Long. 57° 30,745 W |
| • Boya 1 Unzué              | Lat. 38° 58,900 S | Long. 57° 32,004 W |
| • Boya 2 Exterior           | Lat. 38° 02,500 S | Long. 57° 28,000 W |
| • Boya 3 Punta Cantera      | Lat. 38° 05,000 S | Long. 57° 30,000 W |

**Distancia aproximada: 14.01 mn**